

PLANTA DE FUNDAÇÃO BLOCO COZINHA – ESC.: 1:50

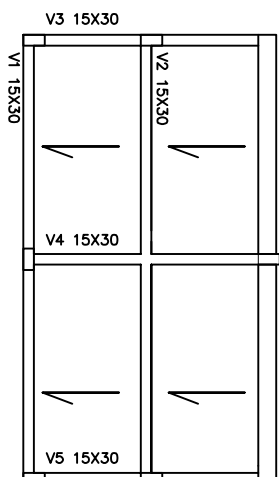

FORMA/LAJES/PILARES E VIGAS PAVTO TÉRREO BLOCO COZINHA – ESC.: 1:500  
INTERVENÇÃO

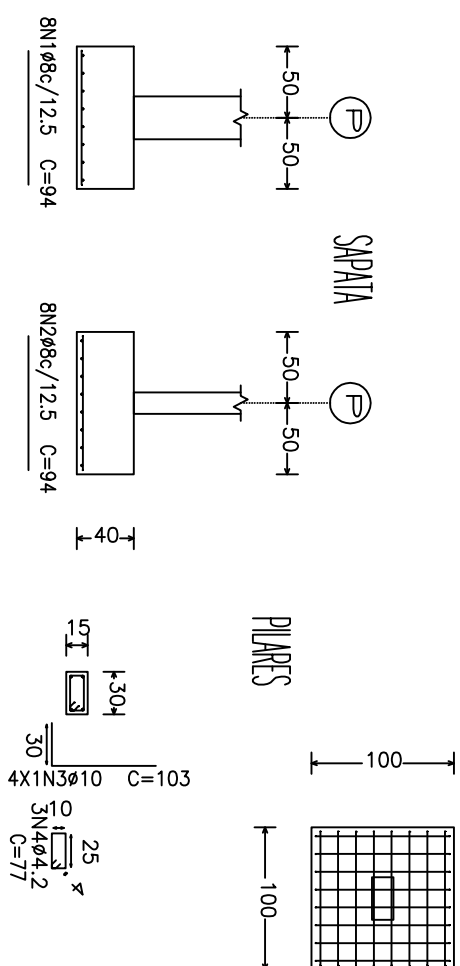

## DESCRIÇÃO DE BALDRAMES

2 F.5/16" corridos

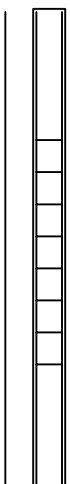

2 F.5/16" corridos

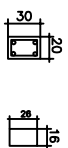

estribo cada 15 cm f.4.2

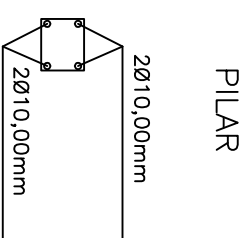
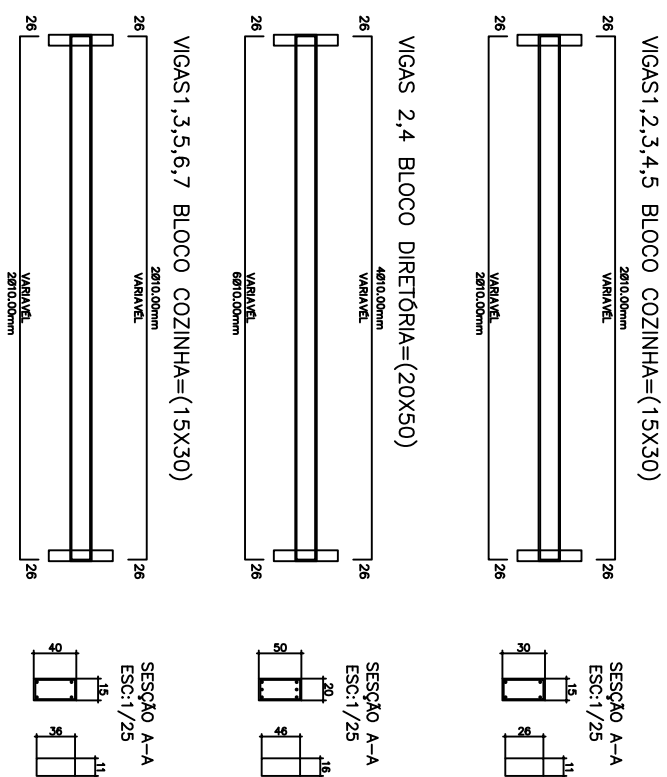
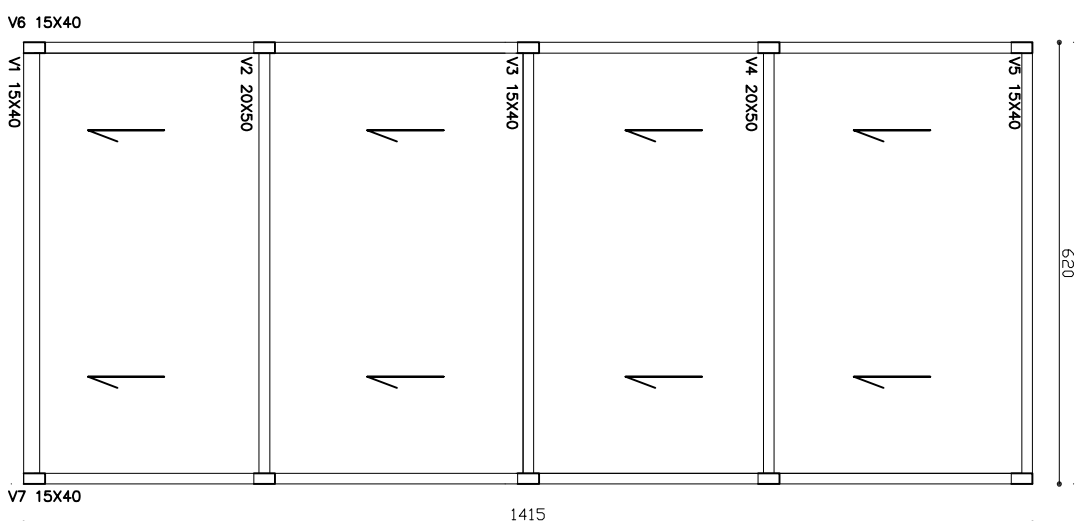
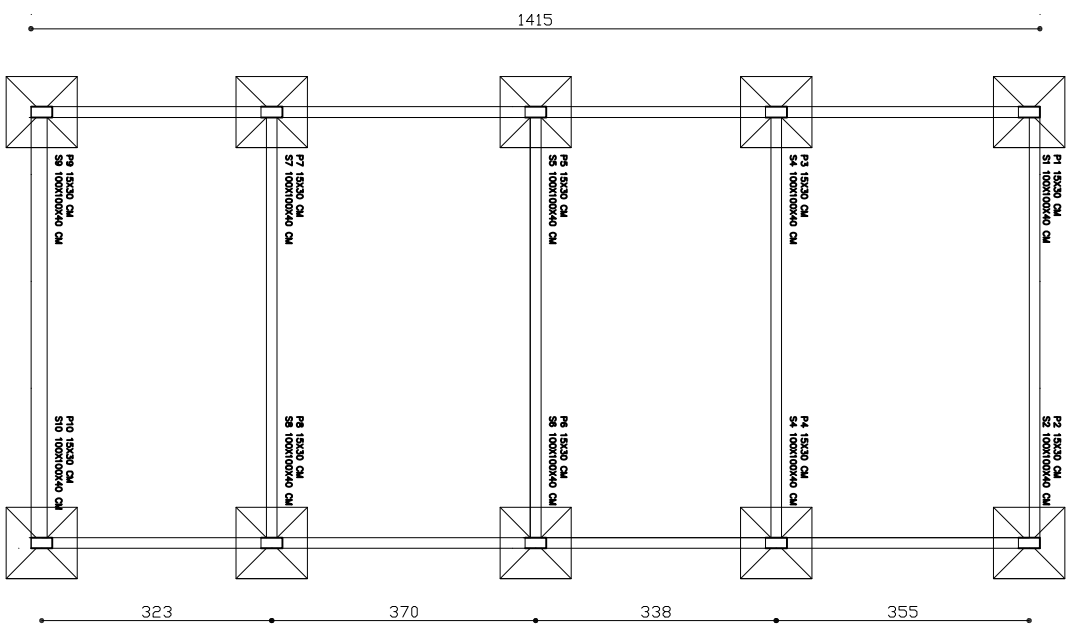

RECOBRIMENTO 2cm

ESTRIBOS PILARES  
N5 Ø5,00mm CADA 14  
COMP. UNITARIO=0,80m

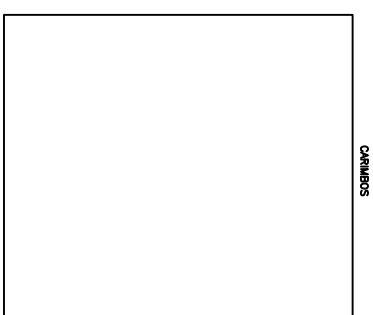
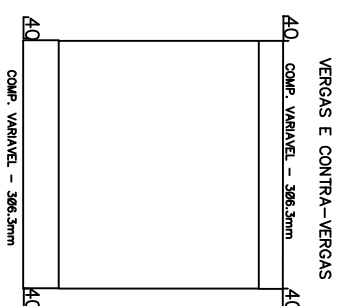

**AUTOR DO PROJETO :SÉRGIO RENATO SILVA DE SA**  
**CREA MG 108.066/D**

PRETEITURA MUNICIPAL DE ITACARAMBÁ  
18.283.101/0001-82

PROJETO		ESTRUTURAL	
OBRA		PROJETO DE ESTRUTURAL	
LOCALIZAÇÃO		Endereço: Rua Servilo de Sá, 131, Bairro: Centro	
LOCAL		Igreja Municipal Carmem Maria Andrade Nogueira	
PROPRIETÁRIO		PREFEITURA MUNICIPAL DE ITACARAMBI	
CONTEÚDO		PROPOSTA DE PROJETO DE RECONSTRUÇÃO DOS PILARES E PLACAS DE VIGAS SUPORTANDO ESTRELAS, ARRANDE E CONTRA VARGA.	
ÁREA DO TERRENO		260,00 m²	
ÁREA DE CONSTRUÇÃO		85,00 m²	
DATA: 30/07/2020		PRIMEIRA: 01/01	
DESENHO CAD:		ESCALA: INDICADA	